

Bat. "S"

PETIT GYMNASSE

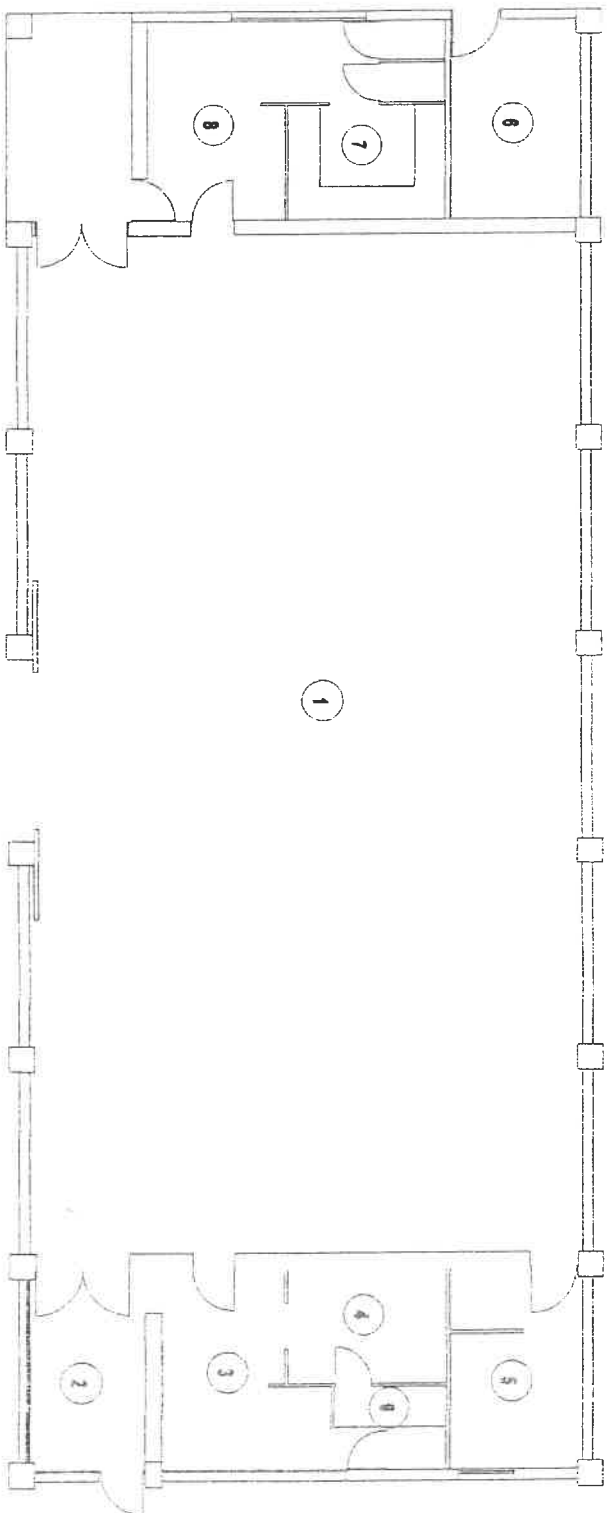

2/6/02

OBSERVATIONS

N°	NATURE DES OBSERVATIONS
	<p data-bbox="805 542 1050 577" style="text-align: center;"><u>PETIT GYMNASSE S</u></p> <p data-bbox="304 638 564 674"><u>REZ-DE-CHAUSSEE</u></p> <p data-bbox="225 730 1337 766">1 Les dalles de sol de la salle de sport et du bureau infirmier DPS sont en vinyl amiante.</p>

RAPPORT DE REPERAGE DES PRODUITS ET MATERIAUX CONTENANT DE L'AMIANTE **Constat avant vente – Constitution dossier technique amiante**

Page 146
 Rapport N° : 1314120
 Date : juin / juillet 2003

IMMEUBLE : PETIT GYMNASSE S

Niveau	Localisation	Parois verticales intérieures et enduits				Planchers, plafonds et faux-plafonds				Conduits, canalisations et équipements					Trémie ascenseur, monte-charge	Autres (à préciser)	N° Observation
		Murs et poteaux	Flocages	Enduits projetés	Panneaux de cloison	Plafonds, gaines, poutres, charpentes, coffres verticaux	Enduits projetés	Panneaux collés ou vissés	Faux-plafonds	Planchers	Conduits fluides	Clapets Volets CF	Portes CF	Vide-ordures			
0	Salle sport 1	/	/	/	/	/	/	/	/	R	/	/	/	/	/	/	1
0	Entrée 2	/	/	/	/	/	/	/	/	/	/	/	/	/	/	/	
0	Local 3	/	/	/	/	/	/	/	/	/	/	/	/	/	/	/	
0	Local 4	/	/	/	/	/	/	/	/	/	/	/	/	/	/	/	
0	Local 5	/	/	/	/	/	/	/	/	/	/	/	/	/	/	/	
0	Local 6	/	/	/	/	/	/	/	/	/	/	/	/	/	/	/	
0	Sanitaires 7 et 8	/	/	/	/	/	/	/	/	/	/	/	/	/	/	/	
0	Local 9	/	/	/	/	/	/	/	/	/	/	/	/	/	/	/	
1	Bureau infirmier DPS	/	/	/	/	/	/	/	/	R	/	/	/	/	/	/	1
		/	/	/	/	/	/	/	/	/	/	/	/	/	/	/	
		/	/	/	/	/	/	/	/	/	/	/	/	/	/	/	
		/	/	/	/	/	/	/	/	/	/	/	/	/	/	/	

Légende :
 Ax : Matériau ayant fait l'objet d'un prélèvement positif (amiante)
 Nx : Matériau ayant fait l'objet d'un prélèvement négatif (sans amiante)
 Cx : Matériau analysé antérieurement et avec amiante
 Px : Matériau analysé antérieurement et sans amiante
 V : Matériau contenant de l'amiante reconnu visuellement
 R : Matériau susceptible de contenir de l'amiante non prélevé
 / : Elément non existant
 T : Elément existant ne contenant pas d'amiante
 Exemple : A1 – prélèvement n° 1 contenant de l'amiante après analyse.